MINUTU ETA ERDIKO MUNSTROAK

Almudena Cid

Irudiak: **Julia Ortega**

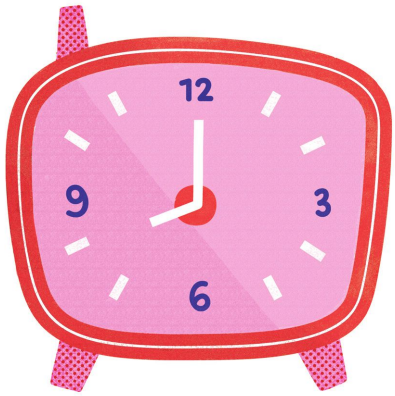

begiko

Egun guztiek daukate zerbait berezia.
Eguzki distiratsua bezain berezia,
euri-potxingoak bezain berezia,
parkean jolastea bezain berezia,
urtebetetze-jai bat bezain berezia...

Eta gaur ere
egun berezia da, oso,
nire ikastetxeko
ikuskizunaren eguna baita.
ALTXAPORRU,
MUNSTRO TXIKI!

Aitari entzunda, berehala jaiki naiz.
Gaur nire gimnasia-ariketa egingo dut
ikastetxe osoaren aurrean!

Hainbat probaldi eginda nago.
Minutu eta erdiko saioa da. Hau poza!

Baina korapiloak sumatzen ditut sabelean.

Hobera egiten du denak
super-jainkosa soinekoa janzten dudanean.
Nire tresnak ere alde ditut.

BAIIIIIII
BAIIIIIII
BAIIIIIII
BAIIIIIII
ORAIN BAI!
PREST NAGO!

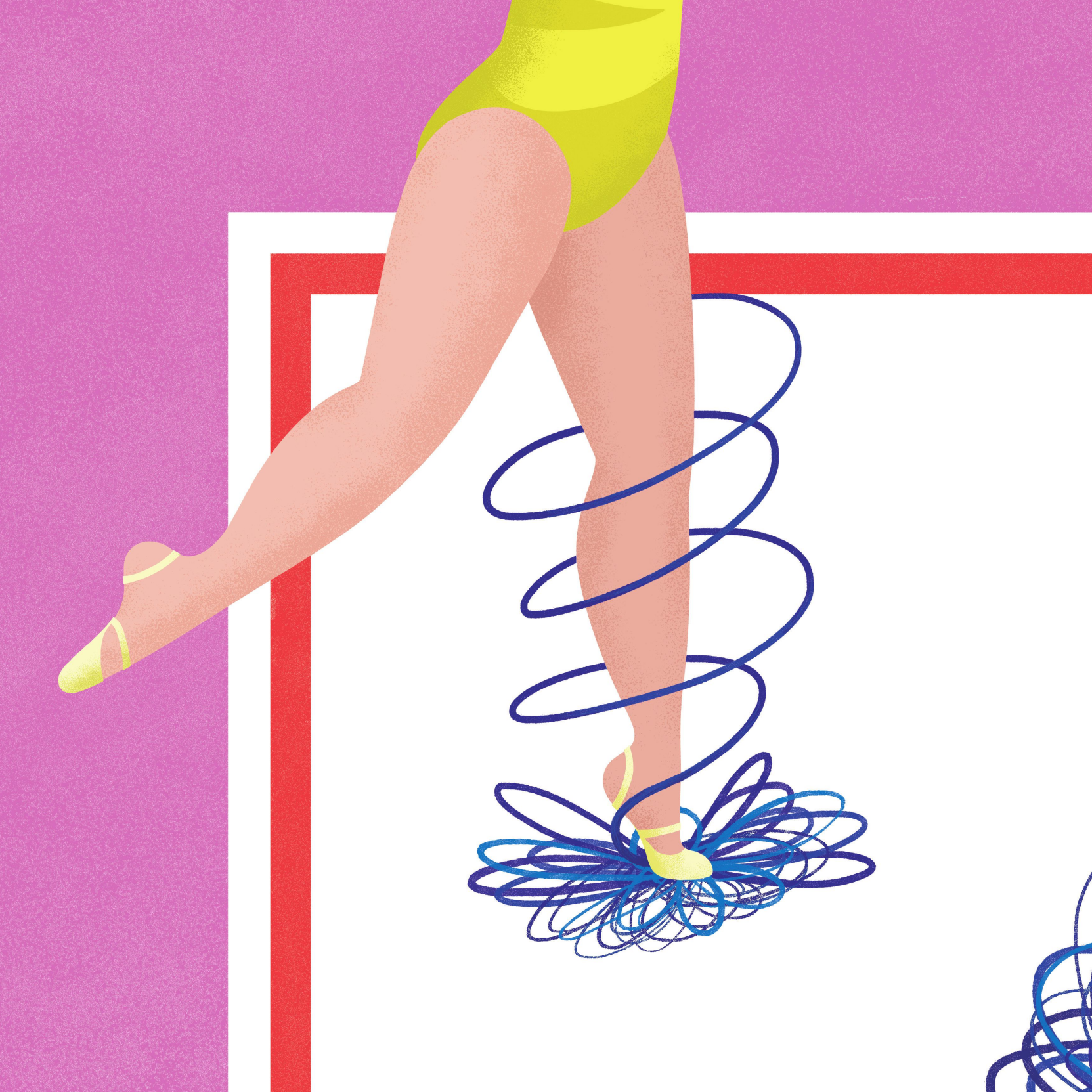
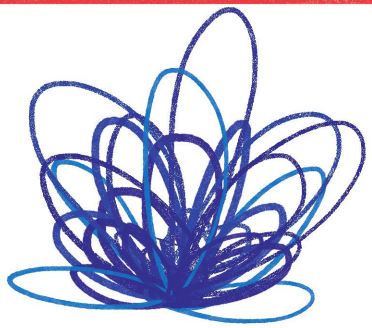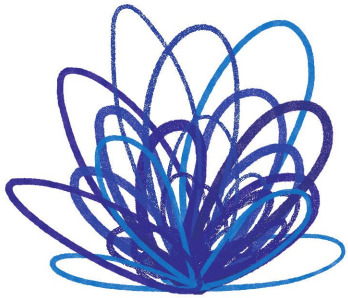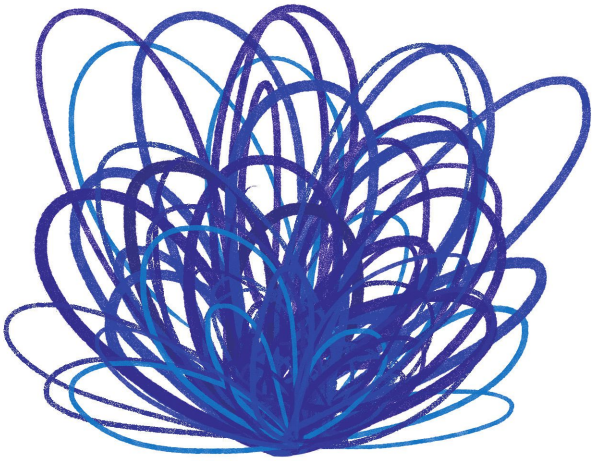
Baina tapiza zapaldu bezain laster...